



SCUOLA PARITARIA SECONDARIA DI PRIMO GRADO
"FILIPPO SMALDONE"

Codice Meccanografico SA1M012007 (Decreto 44/S)

Via Vito Lembo, 1 – 84129 Salerno

Tel. 089/339128 – Fax 089/7728041

Email: smaldone2salerno@virgilio.it – Web: www.smaldonesalerno.it

San
Filippo
Smaldone



**ADEMPIMENTI LEGGE 23 LUGLIO 2021 N. 106 "SOSTEGNI BIS"
SCUOLA SECONDARIA PARITARIA "FILIPPO SMALDONE" SALERNO**

TESTO DI LEGGE	ADEMPIMENTI PER LA SCUOLA SECONDARIA PARITARIA	
	ISTITUZIONE SCOLASTICA PARITARIA "FILIPPO SMALDONE"	
	Denominazione:	SCUOLA PARITARIA SECONDARIA DI PRIMO GRADO "FILIPPO SMALDONE "
	- Cod. meccanografico.:	SA1M012007
	- Indirizzo:	VIA VITO LEMBO, N. 1
	- CAP:	84129
	- Comune:	SALERNO
	Natura giuridica dell'Ente:	ECCLESIASTICO: CONGREGAZIONE "SUORE SALESIANE DEI SACRI CUORI"



SCUOLA PARITARIA SECONDARIA DI PRIMO GRADO
"FILIPPO SMALDONE"

Codice Meccanografico SA1M012007 (Decreto 44/S)

Via Vito Lembo, 1 – 84129 Salerno

Tel. 089/339128 – Fax 089/7728041

Email: smaldone2salerno@virgilio.it – Web: www.smaldonesalerno.it

San
Filippo
Smaldone



a) L'organizzazione interna, con particolare riferimento all'articolazione degli uffici:

ORGANIGRAMMA

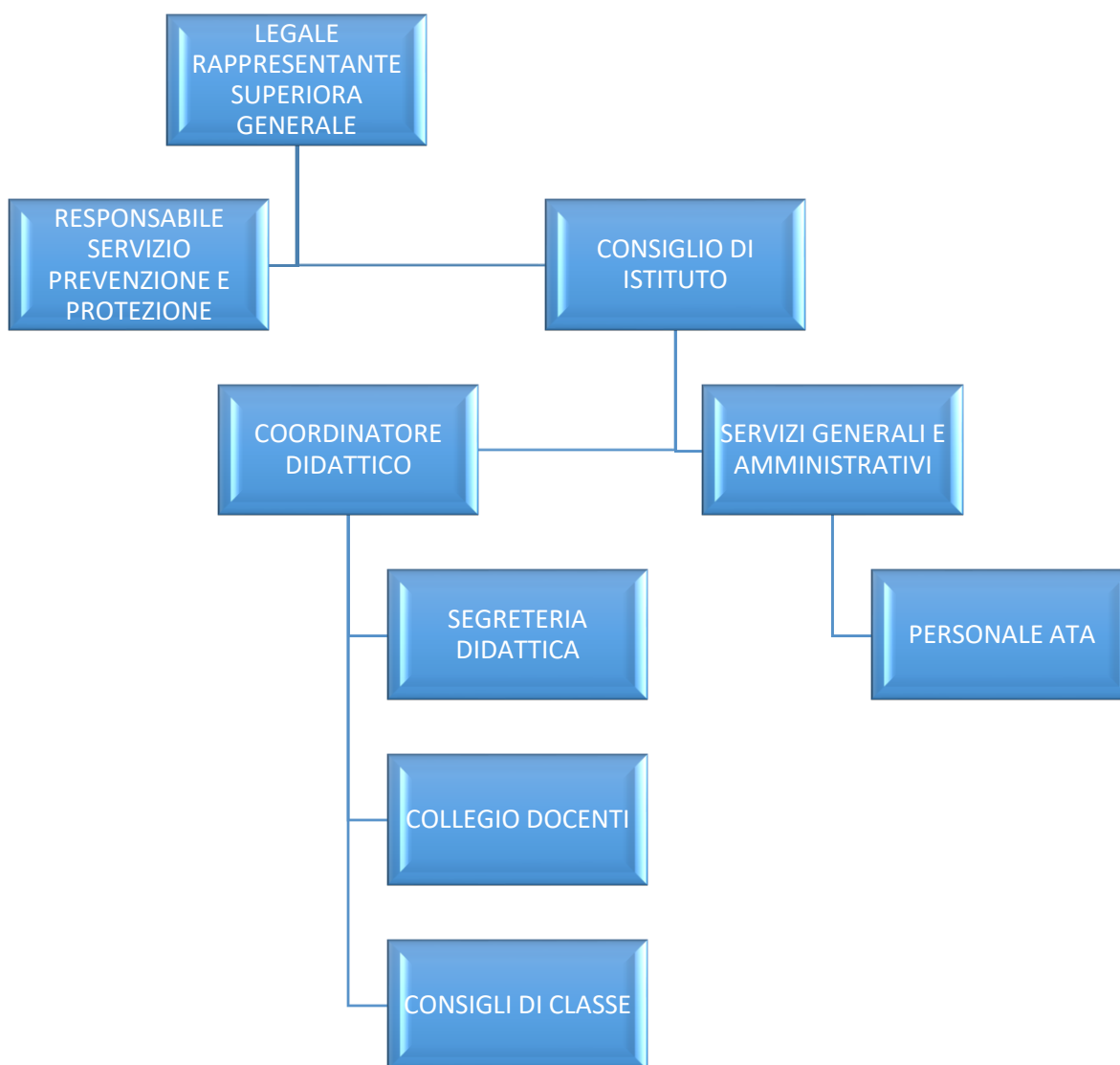



SCUOLA PARITARIA SECONDARIA DI PRIMO GRADO
"FILIPPO SMALDONE"

Codice Meccanografico SA1M012007 (Decreto 44/S)

Via Vito Lembo, 1 – 84129 Salerno

Tel. 089/339128 – Fax 089/7728041

Email: smaldone2salerno@virgilio.it – Web: www.smaldonesalerno.it



b) le informazioni relative ai titolari di incarichi di collaborazione o consulenza, compresi gli estremi dell'atto di conferimento dell'incarico, il curriculum vitae e il compenso erogato;

INCARICHI DI COLLABORAZIONE O CONSULENZA:

TIPO DI INCARICHI	COGNOME E NOME	IMPORTO
CONSULENTI	SICURMES S.a.s	€ 1200,00
	CARLA D'ANTONIO	€ 210,00
	GIUSEPPE IANNUZZI	€ 645,57

c) il conto annuale del personale e delle relative spese sostenute, con particolare riferimento ai dati relativi alla dotazione organica e al personale effettivamente in servizio e al relativo costo.

COSTO DEL PERSONALE:

SCUOLA PRIMARIA	COSTO DEL PERSONALE
a) Salari e stipendi	€ 372.770,01
b) contributi previdenziali	€ 99.934,00
c) accantonamento TFR (2020)	€ 21.700,19
d) contributi INAIL	€ 1.939,08
Totale Costi del personale	€ 496.343,28

COSTI FIGURATIVI PERSONALE RELIGIOSO

(per la quota parte di impegno nella scuola paritaria, che può variare dal 100% ad una minore percentuale)

PERSONALE RELIGIOSO	Costo
a) Salari e Stipendi	€ 238.381,00
b) Contributi	€ 68.653,73
c) Accantonamento T.F.R	€ 17.657,85
TOTALE COSTO FIGURATIVI PERSONALE RELIGIOSO	€ 324.692,58



SCUOLA PARITARIA SECONDARIA DI PRIMO GRADO
"FILIPPO SMALDONE"

Codice Meccanografico SA1M012007 (Decreto 44/S)

Via Vito Lembo, 1 – 84129 Salerno

Tel. 089/339128 – Fax 089/7728041

Email: smaldone2salerno@virgilio.it – Web: www.smaldonesalerno.it



COSTO TOTALE PERSONALE LAICO E RELIGIOSO

Personale laico	€ 496.343,28
Personale religioso	€ 324.692,58
Costo totale	€ 821.035,86

COSTI FIGURATIVI RELATIVI AD IMMOBILI ED ATTREZZATURE "UTILIZZATE"

IMMOBILE	COSTO
Utilizzo gratuito immobile	€ 9.673,18
Altri servizi e beni posti gratuitamente a disposizione dall'Ente gestore o altri alla Scuola Paritaria	

COSTI INDIRECTI (COSTI PROMISCUI)

UTENZA PROMISCUO	COSTO
a) Energia	€ 8.283,44
b) Riscaldamento	€ 9.867,44
c) Telefoniche	€ 962,97
d) Acqua	€ 8.210,40
e) Pulizia	€ 1.060,83
f) Vigilanza	€ 852,98
g) Cancelleria	€ 1.129,67
h) Merceria	€ 605,78
i) Spese per certificazioni varie	€ 82,94
j) Spese misure Covid	€ 4.726,65
k) Compensi ai terzi senza iva	€ 11.320,00
l) Prestazioni servizi	€ 1.639,98
Imposte tasse promiscuo	
a) Tasse deducibili e tasse ded.li auto	€ 2.584,51
<i>Canoni di manutenzione promiscui – MAN.RIP.DEDUC</i>	€ 11.611,26
<i>Manutenzioni automezzi + assicurazione</i>	€ 1.413,93
<i>Pedaggi autostradali</i>	€ 2.022,15
Totale costi indiretti	€ 96.950,71



SCUOLA PARITARIA SECONDARIA DI PRIMO GRADO
"FILIPPO SMALDONE"

Codice Meccanografico SA1M012007 (Decreto 44/S)

Via Vito Lembo, 1 – 84129 Salerno

Tel. 089/339128 – Fax 089/7728041

Email: smaldone2salerno@virgilio.it – Web: www.smaldonesalerno.it

San
Filippo
Smaldone



d) Dati relativi al personale in servizio con contratto di lavoro a tempo determinato e indeterminato

PERSONALE DOCENTE CON CONTRATTO A TEMPO INDETERMINATO E DETERMINATO

SCUOLA SECONDARIA DI PRIMO GRADO	T. INDETERMINATO	T. DETERMINATO	TOTALE
Docenti	N° 00	N° 09	N° 09
Totale	N° 00	N° 09	N° 09

PERSONALE NON DOCENTE CON CONTRATTO TEMPO INDETERMINATO E DETERMINATO

SCUOLA SECONDARIA DI PRIMO GRADO	T. INDETERMINATO	T. DETERMINATO	TOTALE
PERSONALE NON DOCENTE	N° 02	N° 03	N° 05
Personale servizi generali	N° 06	N° 01	N° 07
Totale	N° 08	N° 04	N° 12



SCUOLA PARITARIA SECONDARIA DI PRIMO GRADO
"FILIPPO SMALDONE"

Codice Meccanografico SA1M012007 (Decreto 44/S)

Via Vito Lembo, 1 – 84129 Salerno

Tel. 089/339128 – Fax 089/7728041

Email: smaldone2salerno@virgilio.it – Web: www.smaldonesalerno.it

San
Filippo
Smaldone



TASSI DI ASSENZA

PERSONALE	DESCRIZIONE	DATI
DOCENTI	Ore lavorabili	3.616
	Ore assenza	551
	% ale	15,24%
	Descrizione	Dati
NON DOCENTI	Ore lavorabili	4.465
	Ore assenza	645
	% ale	14,45%
SERVIZI GENERALI	Ore lavorabili	9.831,50
	Ore assenza	1663,50
	% ale	16,92%
SEGRETERIA	Ore lavorabili	1253
	Ore assenza	146
	%ale	11,65%
Totale	Ore lavorabili	19.165,50
	Ore assenza	3.005,50
	%ale	15,68%

E) i dati e gli allegati del bilancio preventivo e del conto consultivo;

a) Di seguito si allega il bilancio definitivo 2020;

b) Di seguito si allega il bilancio preventivo 2021.



SCUOLA PARITARIA SECONDARIA DI PRIMO GRADO
"FILIPPO SMALDONE"

Codice Meccanografico SA1M012007 (Decreto 44/S)

Via Vito Lembo, 1 – 84129 Salerno

Tel. 089/339128 – Fax 089/7728041

Email: smaldone2salerno@virgilio.it – Web: www.smaldonesalerno.it

San
Filippo
Smaldone



**F) le informazioni relative ai beni immobili e agli atti di gestione del patrimonio
LA CONGREGAZIONE DELLE SUORE SALESIANE DEI SACRI CUORI È PROPRIETARIA DI TUTTI GLI
IMMOBILI IN CUI SONO UBICATE LE SCUOLE**

INFORMAZIONI	DATI	DATI
GENERALI	<i>Indirizzo</i>	VIA VITO LEMBO, N° 1 – 84129 - SALERNO
	<i>MQ</i>	824,43
	<i>Dati catastali</i>	Foglio 36 Particella 424 sub.: 3-4-5
	<i>Scuola Secondaria di Primo Grado</i>	• Codice Meccanografico SA1M012007 ; "FILIPPO SMALDONE"
SPAZI	<i>Mensa</i>	si
	<i>Palestra</i>	si
	<i>Sala informatica</i>	si
	<i>Sala</i>	si
	<i>Spazi esterni</i>	si
	<i>Biblioteca</i>	si
	<i>Sala di arte</i>	si
	<i>Sala di musica</i>	si
	<i>Campo da calcetto</i>	si
<i>Campo multifunzionale</i>	si	

NB: Per quanto riguarda gli atti di gestione del patrimonio si rimanda a quanto riportato nel Bilancio d'esercizio ed allegati.

Salerno, 10.11.2021

la Coordinatrice Didattica

Suor Cosima Laura De Carlo