



**Congregazione delle Suore Salesiane dei Sacri Cuori
Centro di Riabilitazione e
Scuola dell'Infanzia e Primaria "Filippo Smaldone"**



Via Pio XI n. 118 - 84125 -Salerno - tel.089221551- fax089220395
e-mail: smaldone1salerno@virgilio.it

**ADEMPIMENTI LEGGE 23 LUGLIO 2021 N. 106 "SOSTEGNI BIS"
SCUOLA INFANZIA PARITARIA "FILIPPO SMALDONE" SALERNO – VIA PIO XI**

TESTO DI LEGGE	ADEMPIMENTI PER LA SCUOLA INFANZIA PARITARIA	
	ISTITUZIONE SCOLASTICA PARITARIA "FILIPPO SMALDONE"	
	Denominazione:	SCUOLA DELL'INFANZIA "FILIPPO SMALDONE "
	- Cod. meccanografico.:	SA1A07700V
	- Indirizzo:	VIA PIO XI, 118
	- CAP:	84125
	- Comune:	SALERNO
	Natura giuridica dell'Ente:	ECCLESIASTICO: CONGREGAZIONE "SUORE SALESIANE DEI SACRI CUORI"



Congregazione delle Suore Salesiane dei Sacri Cuori
Centro di Riabilitazione e
Scuola dell'Infanzia e Primaria "Filippo Smaldone"
Via Pio XI n. 118 - 84125 -Salerno - tel.089221551- fax089220395
e-mail: smaldone1salerno@virgilio.it



a) L'organizzazione interna, con particolare riferimento all'articolazione degli uffici:

ORGANIGRAMMA

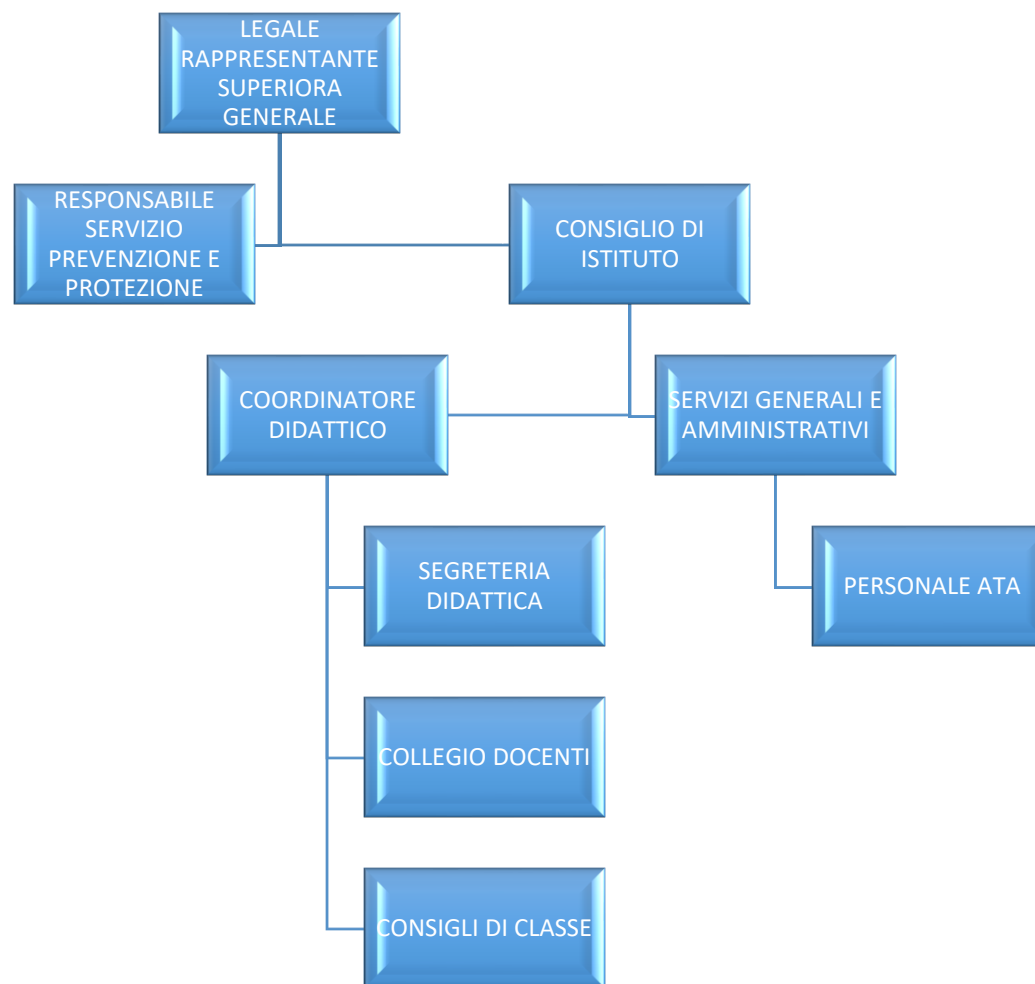



Congregazione delle Suore Salesiane dei Sacri Cuori
Centro di Riabilitazione e
Scuola dell'Infanzia e Primaria "Filippo Smaldone"
 Via Pio XI n. 118 - 84125 -Salerno - tel.089221551- fax089220395
 e-mail: smaldone1salerno@virgilio.it



- b) le informazioni relative ai titolari di incarichi di collaborazione o consulenza, compresi gli estremi dell'atto di conferimento dell'incarico, il curriculum vitae e il compenso erogato;**

INCARICHI DI COLLABORAZIONE O CONSULENZA:

TIPO DI INCARICHI	COGNOME E NOME	IMPORTO
CONSULENTI	IANNUZZI GIUSEPPE	€ 516,46
	D'ANTONIO CARLA	€ 210,00
	CUZZOCREA ROBERTO	€ 1.000,00
	FORMICOLA FRANCESCA	€ 1.000,00
	SICA SABRINA	€ 15,00/ h
	PICCINO NICOLA	€ 15,00/ h
	DAVIDE LAURA	€ 732,00

- c) il conto annuale del personale e delle relative spese sostenute, con particolare riferimento ai dati relativi alla dotazione organica e al personale effettivamente in servizio e al relativo costo.**

SCUOLA INFANZIA	COSTO DEL PERSONALE
a) Salari e stipendi	€ 121.753,20
b) contributi previdenziali	€20.925,56
c) accantonamento TFR (2020)	€8.901,00
d) contributi INAIL	€ 715,68
Totale Costi del personale	€ 152.295,44



Congregazione delle Suore Salesiane dei Sacri Cuori
Centro di Riabilitazione e
Scuola dell'Infanzia e Primaria "Filippo Smaldone"
 Via Pio XI n. 118 - 84125 -Salerno - tel.089221551- fax089220395
 e-mail: smaldone1salerno@virgilio.it



COSTO DEL PERSONALE:

COSTI FIGURATIVI PERSONALE RELIGIOSO

(per la quota parte di impegno nella scuola paritaria, che può variare dal 100% ad una minore percentuale)

PERSONALE RELIGIOSO	Costo
a) Salari e Stipendi	€ 103.285,00
b) Contributi	€ 27.783,67
c) Accantonamento T.F.R	€ 7.650,74
TOTALE COSTO FIGURATIVI PERSONALE RELIGIOSO	€ 138.719,41

COSTO TOTALE PERSONALE LAICO E RELIGIOSO

Personale laico	€ 152.295,44
Personale religioso	€ 138.719,41
Costo totale	€ 291.014,85



**Congregazione delle Suore Salesiane dei Sacri Cuori
Centro di Riabilitazione e
Scuola dell'Infanzia e Primaria "Filippo Smaldone"**



Via Pio XI n. 118 - 84125 -Salerno - tel.089221551- fax089220395

e-mail: smaldone1salerno@virgilio.it

COSTI FIGURATIVI RELATIVI AD IMMOBILI ED ATTREZZATURE "UTILIZZATE"

IMMOBILE	COSTO
Utilizzo gratuito immobile	€16.315,82
Altri servizi e beni posti gratuitamente a disposizione dall'Ente gestore o altri alla Scuola Paritaria	

COSTI INDIRETTI (COSTI PROMISCUI)

UTENZA PROMISCUO	COSTO
a) Energia	€ 3.087,63
b) Riscaldamento	€ 4.490,35
c) Telefoniche	€ 798,42
d) Acqua	€ 1.720,69
e) Pulizia	€ 802,99
f) Vigilanza	€ 472,38
g) Cancelleria	€ 404,22
h) Merceria	€ 641,59
i) Prestazione di servizi	€ 1.644,53
j) Smaltimento rifiuti	€ 144,01
k) Vestiario	€100,00
l) Compensi ai terzi	€ 5.960,37
m) Compensi a terzi senza iva	€ 1.364,50
n) Spese e rit. Fisc. Banca	€ 181,28
o) Spese e rit. Fisc. Posta	€ 37,17
p) Tasse deducibili	€ 655,19
q) Tasse ded.li auto	€ 107,95
r) <i>Canoni di manutenzione promiscui – MAN.RIP.DEDUC</i>	€ 11.312,99
s) <i>Manutenzioni automezzi + ass.ni automezzi + carburante</i>	€ 4.112,03



Congregazione delle Suore Salesiane dei Sacri Cuori
Centro di Riabilitazione e
Scuola dell'Infanzia e Primaria "Filippo Smaldone"
 Via Pio XI n. 118 - 84125 -Salerno - tel.089221551- fax089220395
 e-mail: smaldone1salerno@virgilio.it



t) Canoni di manutenzione	€805,71
Totale costi indiretti	€ 38.844,00

d) Dati relativi al personale in servizio con contratto di lavoro a tempo determinato e indeterminato

PERSONALE DOCENTE CON CONTRATTO A TEMPO INDETERMINATO E DETERMINATO

SCUOLA INFANZIA	T. INDETERMINATO	T. DETERMINATO	TOTALE
Docenti	N° 03	N° 0 1	N°4
	Totale 03	Totale 01	

PERSONALE NON DOCENTE CON CONTRATTO TEMPO INDETERMINATO E DETERMINATO

SCUOLA PRIMARIA	T. INDETERMINATO	T. DETERMINATO	TOTALE
PERSONALE NON DOCENTE	N°04	N° 00	N° 04
Personale servizi generali	N° 03	N° 0	N° 03
<i>Personale comune scuola primaria e infanzia</i>	N° 03	N°0	N° 03
Totale	N° 04	N°00	N° 04



Congregazione delle Suore Salesiane dei Sacri Cuori
Centro di Riabilitazione e
Scuola dell'Infanzia e Primaria "Filippo Smaldone"
 Via Pio XI n. 118 - 84125 -Salerno - tel.089221551- fax089220395
 e-mail: smaldone1salerno@virgilio.it



TASSI DI ASSENZA

PERSONALE	DESCRIZIONE	DATI
DOCENTI	Ore lavorabili	584
	Ore assenza	31
	% ale	5,31%
	Descrizione	Dati
NON DOCENTI	Ore lavorabili	4.291,5
	Ore assenza	402
	% ale	9,37%
SERVIZI GENERALI	Ore lavorabili	4.291,5
	Ore assenza	402
	% ale	9,37%
SEGRETERIA	Ore lavorabili	1.514
	Ore assenza	155
	%ale	10,23%
Totale	Ore lavorabili	10.681
	Ore assenza	990
	%ale	34,28%



**Congregazione delle Suore Salesiane dei Sacri Cuori
Centro di Riabilitazione e
Scuola dell'Infanzia e Primaria "Filippo Smaldone"**



Via Pio XI n. 118 - 84125 -Salerno - tel.089221551- fax089220395

e-mail: smaldone1salerno@virgilio.it

E) i dati e gli allegati del bilancio preventivo e del conto consultivo;

a) Di seguito si allega il bilancio definitivo 2020.

F) le informazioni relative ai beni immobili e agli atti di gestione del patrimonio

LA CONGREGAZIONE DELLE SUORE SALESIANE DEI SACRI CUORI È PROPRIETARIA DI TUTTIGLI IMMOBILI IN CUI SONO UBICATE LE SCUOLE

<i>INFORMAZIONI</i>	<i>DATI</i>	<i>DATI</i>
GENERALI	Indirizzo	VIA PIO XI N° 118– 84125 - SALERNO
	MQ	99,80
	Dati catastali	Particella 62 sub.: 3
	Scuole infanzia	•Codice MeccanograficoSA1A07700V ;INFANZIA "FILIPPO SMALDONE"
SPAZI	Mensa	si
	Palestra	si
	Sala informatica	si
	Teatro	no
	Spazi esterni	si

NB: Per quanto riguarda gli atti di gestione del patrimonio si rimanda a quanto riportato nel Bilancio d'esercizio ed allegati.

Salerno, 10/11/2021

La Coordinatrice Didattica

Sr Marinez Cordeiro Da Silva